

Facade mod øst, stor bygning

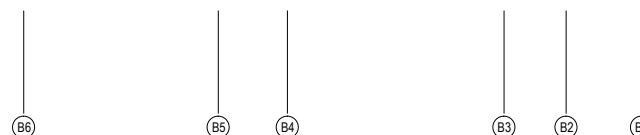
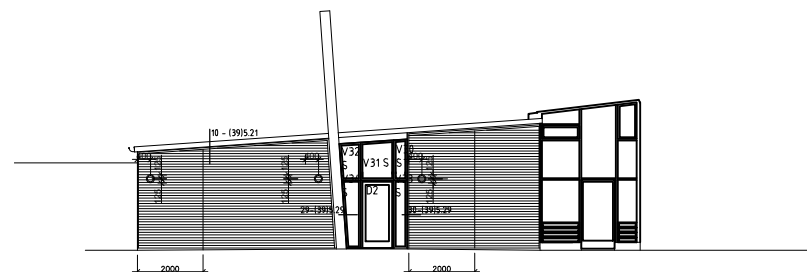

Facade mod vest, lille bygning

TGL-A Tagned*^b, aluminium, lakeres i samme farve som glashus

TEGN.NR.
-(99)3. 33
REV.NR.
D

HENVISNINGER:

PLANER TEGN. -(99)3.011, -(99)3.112
SNIT TEGN. -(99)3.20
DETALJER SE TEGN. -(39)5.20, -(39)5.21,
-(39)5.22, -(39)3.12
GLASHUS SE TEGN. -(39)3.11, -(39)3.13, -(39)5.23

SIGNATUR VINDUER OG DØRER:

Isoleret blendestykke

Integrerede solceller

V1-V34 Tru/tru vinduer som KPK Vinduer. Glaset skal ha en U-værdi på 1,1W/kvM, en lystransmission på mindst 0,75 og en U-værdi på vinduesglasydrude V11, V12

V10 og V2A Udføres kun som flugtvej.

V16 Åbningsbart vindue, styrt med Windowsmaster

V7 Indadgående dør, med sikkerhedsgitter af strukmetal.

S Spejlevent vindue

D1 Isoleret dør beklud med vandfalspløj

Lurkefru som facade. PRODUKTIONSTEGNINGER FØRELÆGGES TILSYN FOR ØDKENDELSE. Dør som Rationel, Domus.

TGL Tagned*^b *100, Reinzink nr 2121091
TGL-A Tagned*^b, aluminium, lakeres i samme

Rev. G. Dato:	
Rev. F. Dato:	
Rev. E. Dato:	
Rev. D. Dato: 27.02.02 - As built	
Rev. C. Dato: 22.08.01 - Udvendige facadepartier integreret	
Rev. B. Dato: 08.05.2001 - GLASPARTI: SGA	
Rev. A. Dato: 03.04.2001 - UDRIK: SGA	

NCC	
Byggesag: KOLDING KVARTERHUS	Projektnr. Bygn. del Niveau Etage Lb.nr. - (99) 3 33 D
TEKST: Facade mod øst, stor bygning, Facade mod vest, lille bygning	
XREF: 993-3	FILNAVN: A993-33
TEGN: SGA/SGA	DATO: 05.02.01
	SAGSNR.: 2000-20
	REV: 27.02.02
	MÅL: 1:100
ARKITEKT: white arkitekter	Amagertorv 1, 3 sal 1160 København K
KONSTRUKTION: Sloth Møller Rådgivende ingeniører A/S	Møllegaede 56 6400 Sønderborg
VS OG EL: Ebbensen Rådgivende ingeniører A/S	Møllegaede 54 6400 Sønderborg
	TLF: 33 14 24 70
	TLF: 73 42 31 31
	TLF: 73 42 31 00