

SIGNATUR_VINDUER OG DØRER:

-  Isoleret blendestykke
-  Integrerede solceller
- V1-V34 Tru/tru vinduer som KPK Vinduer. Glaset skal ha en U-værdi på 1,1W/kvMK, en lys transmission på mindst 0,75 og en g-værdi på mindst 0,55.
- V10 og V2A Udføres kun som flugtvej.
- V16 Åbningsbart vindue, styrt med Windowsmaster
- V7 Indadgående dør, med sikkerhedsgitter af struktural.
- S Spejlevendt vindue
- D1 Isoleret dør beklud med vandfalspløj
- Turketrå som facade

HENVISNINGER:
 PLANER TEGN. -(99)3.011, -(99)3.112
 SNIT TEGN. -(99)3.20
 DETALJER SE TEGN. -(39)5.20, -(39)5.21, -(39)5.22, -(39)3.12
 GLASHUS SE TEGN.-(39)3.11, -(39)3.13, -(39)5.23

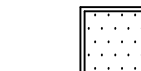
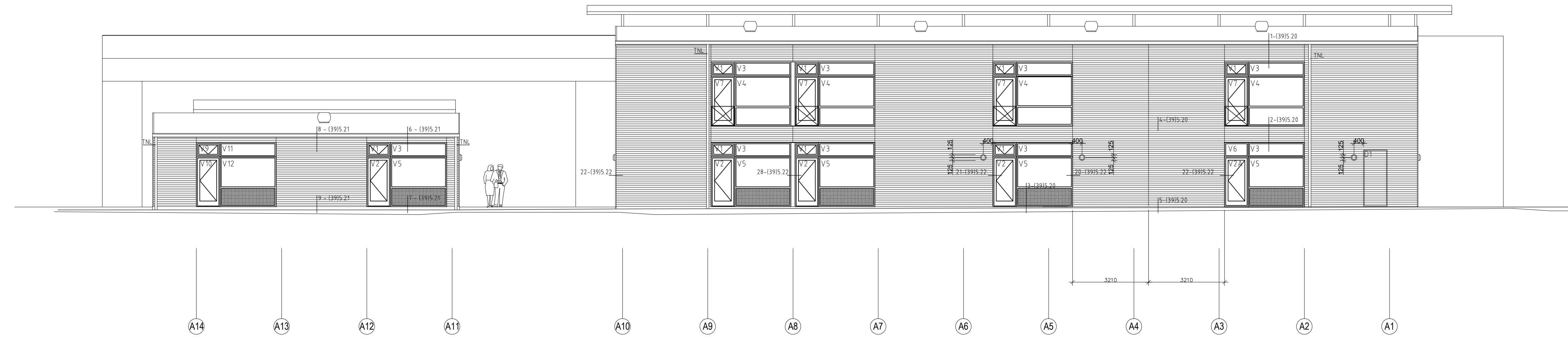

Facade mod nord

Rev. H, Dato: 27.02.2011 - Tekst	
Rev. G, Dato: 22.08.01 - Udvendige lamper indtegnet	
Rev. F, Dato: 16.07.01 - Faldspølling af træbeklædning	
Rev. E, Dato:	
Rev. D, Dato: 16.05.2001 - Beskrivelse - SGA	
Rev. C, Dato: 27.04.2001 - Brytningshøjder - SGA	
Rev. B, Dato: 19.04.2001 - BETONVEJ VEST AFKORTET, DØRER I A-SAL - SGA	
Rev. A, Dato: 03.04.2001 - UDBLUD - SGA	

		Projektr.	Bygn. del	Niveau	Etage	Lb.nr.
		white arkitekter	-	(99) 3		30 H
BYGGESAG :		TEKST :				
KOLDING KVARTERHUS		Facade nord				
XREF: 993-3	FILNAVN: A993-30	DATO : 05.02.01	SAGSNR. : 2000-20			
	TEGN : SGA/SGA	REV : 27.02.02	MÅL : 1:100			
● ARKITEKT: white arkitekter ○ KONSTRUKTION: Sloth Møller Rådgivende ingeniører A/S ○ VVS OG EL: Esbensen Rådgivende ingeniører A/S		Amagertorv 1, 3 sal 1160 København K Møllegade 56 6400 Sønderborg Møllegade 54 6400 Sønderborg		TLF. 33 14 24 70 TLF. 73 42 31 31 TLF. 73 42 31 00		